朝鮮日報 [illegible]
發行人 安在鴻 編輯人 白寬洙 印刷人 李容[illegible] 發行所 朝鮮日報社

論說

一九二六年을 보냄

一

反動의最中에서마지하는一九二六年은 워낙만흔期待를가지지못하엿섯다 世界的으로보아서그러하엿고 朝鮮的으로보아서 더욱그러하엿다 平凡할것을預測하엿든 一九二六年은 배로크게平凡을例하리러한치도잇섯스나 結局은預定한順序인平凡그것을 멀리떠나보지못하엿다 어떠한것이平凡이아니라는것은좋間에될만한바이겟마는 見으로본 一九二六年의朝鮮은 그의世界의大勢이나마찬가지로드되어平凡하지아니할수업섯다 이러한平凡한一年을 보내게노 더로히感傷이나悲嘆에잠기고는 最終의날에잇서서 吾人은 心理은아니나 感傷과悲嘆이이미생해이엇고 하물며平凡은곳慘敗或은敗退만을意味하는것은아니닭이다

二

世界의大勢에關하야는 더로히敍述하는바이엇다 列强이란者의사이에는 英의反能騷動以外에는 오즉露의共産黨의內訌이란者가잇섯고 外諸國에는 大槪는모다大戰後의傷을恢復코저 大小의苦心을하고잇슬뿐이다 오즉被壓迫民族이나被壓迫國民의사이에 依然한抗爭의活悲劇이잇슬뿐이로되 그들도거의모다慘敗의歷史만기고말엇다 그의指導者 總裁閭인압뎰·크림」으도 流配의몸을것게한「리푸」人의敗退이든지最終으로다시屈服을아니할수업시된『두루쓰』人의運命은弱小民族에게對해서의今年이決코幸福되지 못하엿든것을말함이다 多期에와서생겨난『와하비』人의共産的革命이란것도 오히려는諸民族과함께失敗의멍에를쓰며사게되엇다 이러한것이中國의發展을오게하지못하엿다는論으로보아서 엇전平凡하엿다할것이오 그러나그의白熱的이오 또慘濟하든點으로보아서는 決코平凡하다고는할수업나 一九二六年은平凡한양하고 또平凡하지아니함을외칠만도하다

三

朝鮮의今年은 엇더타할는지 量으로보아서平凡하다는것은明일수업나 中止 禁止 解散 檢擧의소리알에에서 一年十二月동안을 주부심하며지내든 一九二六年은 보는點과늣기는사람을딸허서 각각다르다할것이다 무엇보담도첫손가락을꼽을것은 昨臘으로부터시작한北靑事件이란者이다 이問題가잇서서 몃번이나一般의耳目을놀랫다할것이다 그는吾人이아직論評할自由가업고 또眞相에關하야서도 만히말할수업다 四五六月의사이에 純宗帝의昇遐를因하야 人心의動搖와및事態의變轉이 자못尋常치아니하엿스나 어쐬하엿든所謂大事에이르지안코뭇막게되엇다 統治當局에서主張하는 國境侵入의大減少는 그들의對策이綿密함을因함이라함이 일의正鵠을어듬는지或은傳하는바와가티侵入을斷念하는그들의 目的意識의變更에因함인지는 吾人이구태여꼭判定코저아니한다 다만이로因하야 얼마쯤이方面에對한平凡의念을[illegible]그케된것은事實이다 다만이외反面으로 [illegible]

四

然한事故의續出 [illegible] 今年의 [illegible] 內外彼我를勿論하고 [illegible] 鮮事態를論하는者 [illegible] 업는바이다

大衆의運動이 過度하게또不合理하게抑壓 [illegible] 應的社會現象에 [illegible] 必然한일이다 [illegible] 이에評論할 [illegible] 이 吾人의餘地이다 그러나東京 [illegible] 鄕各地를通하야 [illegible] 는 그點으로보와서 [illegible] 또平凡한에不計하고 [illegible]로보아 [illegible] 하여둔다

한바만 이는社會 [illegible] 잇스나一 [illegible] 自家 [illegible] 資本關係는統治 [illegible] 階級의사회를外지가 再三忽略 [illegible] 하지 아니하면 아니될것이나 一九二六年이간다 平凡하드냐 非凡하드냐? 이는반듯이斷定을뽑치안켓지마는 다만역경을 이업는 先驅者들의目的意識이 언제든지이時代意識그것을指導誘引할수잇는것만은 片刻이라도니저서는아니될것임을 指摘하여둔다

上海會審衙門 新年一月에還附?

當地領事團再審議

(北京三十日電) 上海會審衙門還附에對하야外交團의審議는二十八日의公使會議에서全部議了하얏슴으로二十九日에上海領事團에移牒하야細目을再審議한後에來年一月中에는引渡를終了할터이라더라

鄭謙免職은事實

楊宇霆은如常視務

(北京二十九日發) 張作霖氏는來京하기前에楊宇霆鄭謙兩氏를免職하엿는데張氏의隨行員의말을들은즉鄭謙氏의免職은事實이나楊宇霆氏의免職은宣傳이니楊氏는安國軍公署에平常과가티出席한다고하더라

鄭謙氏의辭職理由

(奉天二十九日發) 鄭謙氏가免職된것은同志되는楊宇霆氏로서는不愉快한바이라南方에에與論을背景삼고國民政府를樹立하는이에新雲鵬과가튼舊軍閥派의內閣을組織하는것은時代錯誤라하야鄭謙氏는奉天派의將來를들아다보아서自治派의梁士詒氏를推薦하얏더니張作霖의左右人이排斥함으로드듸여辭職하고만것이니이것은奉天派의적지안흔變動가되는것이더라

中國政府는附加稅實施宣言?

關係國과協議後決定

(北京二十九日發) 中國政府는英國案의大勢에依하야中國이二分五厘의華盛頓關稅率의實施를明年에早速히宣言할決心인데日本을除하고各國政府의意嚮이英國案에同意하는것을附加稅實施의絶好機會임으로各國關係方面과協議한後에決定한다더라

又佛蘭西는本問題에關聯하야關東政府를事實上承認할것만은勸告치안흘模樣이다何故오하면關東政府는楊子江以北에領土를갓지안은外닭이다

◇上海方面의 中國人輿論◇

(上海二十九日發) 英國의關稅附加稅提議에對한當地中國人의輿論을綜合하면全部英國의提案은英國의誠意에서出한것이라고認定할수업다곳華府會議의九個國協定을拋棄하고南北兩政府를承認하며其代償로서兩政府로부터英國의海關行政其他에關한旣得權의擁護를保證식히려는魂膽밧게는아모것도업다其結果中國은도로혀分割의形勢를增長할뿐이라고云云하더라

潘復氏公債策

三萬元僅調達

(北京二十九日發) 英國案의提出과張作霖氏의入京을機會삼아二分五厘五分의附加稅實施를自主的으로宣言하면幾何의增收를어들가하는北京政府의財政總長潘復氏는별안이것을豫想하고一億元의公債發行을計劃하야今日外지겨우三萬元을調達하얏더라

孫傳芳이 五軍長新任命

滬杭路邊集中

(上海二十九日發) 前者南京軍事會議의結果孫傳芳은陳儀으로第一軍長孟昭月로第二軍長梁開鑫으로第三軍長白寶山으로第四軍長[illegible]으로第五軍長을任命한後三五兩軍은滬杭鐵道의沿線部隊에任하야滬杭沿線에集中하고第一軍은安徽에서새로江蘇에와前任한것임으로[illegible]軍과江蘇安徽를合力堅守하니安徽의防務[illegible]

佛國은不反對

態度를己表明

(巴里三十日發) 中國의關稅附加稅其他에關한英吉利覺書에對하야는記者報告하얏거니와佛蘭西는英國態度를表明하려고佛蘭西政府는倫敦、華盛頓及東京의駐箚大使에게訓令하얏다그런데佛蘭西의態度는廣東政府가다시其實力을主張함을기다려엇더한行動을하더라도늣기지아니라고한다그러나佛蘭西는華盛頓條約決定된附加稅의賦課를列國이承認함에는反對치안는다고右賦課는이미廣東에서는實行되어잇다더라

露兵二萬集中

中露關係가將次緊張

(長春二十九日發) 「보구라니지나야」로부터歸來한한사람의말에依하면同地附近에約二萬의赤露兵이集中하얏는데中露關係가將次緊張[illegible]

聯合國占領軍 撤退協定成立

獨逸은安全의保障뿐

(나우엔二十八日發) 「우인」의「노이에、후라이에 프레세」紙는信賴할獨逸當局으로부터어든報道이라고左와如히記載하엿다過般國際聯盟理事會에서聯合國의占領軍은一九二八年一月三十一日外지全部撤退하려는協定이成立되엇다또한右撤兵의條件으로서는特別히獨逸이讓步하지도안코單只佛蘭西에對하야一時的의安全을保證함에不過하다그런데그安全保證에就하야는目下交涉이進行中이라는바此는「우인」新聞에發表된것인으로獨逸外務省에서裏書를하지안엇다더라

獨佛衝突原因

佛軍의泥醉

(나우엔二十八日發) 信賴할만한情報에依하면二十八日佛蘭西內閣은去「크리스마스」날에「라인」占領地「마인트」市에서佛兵卒과獨逸市民間에起한衝突事件에對하야協議한바가잇섯다同事件에對하야佛蘭西占領軍參謀部에서發表한覺書에依하면佛蘭西兵이泥醉하야싸홈을건것이라더라

獨伊間에 修交仲裁條約

締結署名

(羅馬二十八日發) 伊太利와獨逸의兩國間에修交仲裁條約이締結되어本日에署名할터인데右條約은伊國의外交政策이一大進展되리라고觀測되더라

駐리米軍隊

不撤退發表

(華盛頓二十九日發) 大統領「쿨릿지」氏及上院外交委員長「보라」氏와會見한國務長官「켈록」氏는亞米利加는「니카라가」에서軍隊는撤退치안켓나이것은亞米利加人民의生命財産을保護하는中이오何等干涉行爲를하는것이아님을發表할것을許容하엿다그런데「켈록」氏는「니카라가」에在한亞米利加의改革에對하야亞米利加의上院과外國에在한批評에對하야憤怒의情을抱하고잇더라

勞働者保護案 可決되면

華府條約批准

(나우엔二十八日發) 獨逸政府는「케네비」事務局에通牒하야獨逸政府는議會가必要한勞働者保護案을可決하면即時華盛頓條約을批准할터이라고通하엿더라

佛大使出發延期

(東京電) 米國에轉勤을命한[illegible]

黎元洪氏 腦溢血卒倒

目下靜養

(天津二十九日發) 天津英租界에閑居하야風雲의去來를閑散心으로眺望하고잇다든黎元洪氏는去二十一日正午에突然히卒倒하얏슴으로日人軍醫의往診을受한結果腦溢血症으로診斷하야第二次의溢血되지안흐면大事는업스리라는데極力治療中에서靜養하고잇다더라

新內閣員豫想

外交財政은依然不動

(天津三十日發) 官邊의消息에依하면新內閣의人選은大略左와如히擬定되엇다더라

總理靳雲鵬 內務張[illegible] 財政潘復 外交顧維鈞 陸軍蔣雁行 海軍畢庶澄 司法王寵惠 教育楊度 農商楊文愷 交通[illegible]

靳氏의組閣危殆

鶚弟의變節判明으로

吳佩孚는討靳命令發布

(北京二十九日發) 靳雲鵬氏의組閣問題는危殆하게되엇다吳佩孚氏는田維勤氏에게靳雲鶚氏의反逆이判明됨으로靳雲鶚氏討伐을命令하얏스나田氏로부터回答이업는데靳雲鶚氏의軍隊는目下信陽에서京漢線으로北進中이더라

憲政陣容整頓

大會開催決定

(東京電) 憲政會는五十二議會에對한態度를闡明히하고또한黨의陣容을整頓하기爲하야來年[illegible]

◇政本定例幹部會

(東京電) 政友本黨에서는二十九日午後一時부터定例幹部會를本部에서開하얏는데一、一月十七日午後一時부터[illegible]依例에依하야定例大會를本部에開催할件을決定하고田總務로부터提出한三問題에關한院內의政本提携委員으로서松浦、牧山兩氏總務、清水寺田、兩幹事를指名한旨等報告後政局에關한二三의意見交涉이잇슨後午後一時半에散會하엿더라

貴族院豫算委員長 林氏[illegible]

(東京電) 貴族院豫算[illegible]選擧에는[illegible]會의林博太郞伯[illegible]俱樂部인石渡[illegible]定하엿다[illegible]算委員이아닌[illegible]서推薦할터이[illegible]男이當選될터이라더라

井上博士 敎科書[illegible]

(東京電) 敎科書[illegible] 井上哲次郞博士一身上의責任은[illegible] 同博士의引退로一應解決되엇슨나貴族院方面特히研究會常務湯地幸平氏等은同敎科書의發賣使用을許可한內務文部當局의失態를詰難하고議會에서其責任을問하려함으로休會後再開時인貴族院에問題는痛烈하리라고觀測하더라

[illegible]

◇日本[illegible]

顧問 [illegible] 委員長 [illegible] 書記長 [illegible] 阿部[illegible] 乙吉 [illegible] 沼市太郞 [illegible] 平野力三 [illegible]

(右[illegible]) (大正十五年十二月五日成立)

鈴木文治 [illegible]雄三 [illegible]哲 [illegible]介 [illegible]克麿 [illegible]

─日本勞働總同盟(二八、〇〇〇人)
─官業勞働總同盟(四一、〇〇〇人)
─日本海員組合(四二、〇〇〇人)
─工人俱樂部 [illegible] 其他香議[illegible]
─獨立勞働協會(六、〇〇〇人)
─[illegible]總同盟(五一、〇〇〇人)
─[illegible]聯盟(一五、〇〇〇人) 未[illegible]態度未決

◇[illegible]黨

常任中央執行委員 麻生久 三宅正一 須永好 吉田賢一 井上浅夫 三輪壽壯

書記長 [illegible]

─日本[illegible](新瀉、山形及兵庫、大阪、新潟의一部)
─日本農民組合現實派(二〇、〇〇〇人)
─中間同盟 ─市電自治會(一〇、〇〇〇人)
─日本[illegible]同盟(三六、〇〇〇人)
─日本[illegible](九、〇〇〇人)
─[illegible]勞働組合聯合(一五、〇〇〇人)

◇勞働農民黨(左翼)─(大正十五年三月五日成立)

委員長 大山郁夫
常任中央執行委員 大道憲二 秋和松五郞 松田太郞 上村進 前川正一 細迫兼光
書記長 [illegible]

─日本農民組合(六〇、〇〇〇人)
─日本勞働組合評議會(三〇、〇〇〇人)
─統一運動同盟 ─市電自治會左翼派(二、〇〇〇人) ─市電從業員組合 ─俸給生活者組合聯盟(一、五〇〇人)
─水平社勞農黨支持聯盟 ─其他

奉悼彙報

殯宮御移御는 一月二日

(東京電) 大喪儀最初御儀인殯宮에御移御하는儀는崩御하신날부터八日재되는날에行하시려하엿스나當日은一月元日에當함으로翌二日에行하기로大體日定하엿다殯宮은[illegible]宮中正殿으로決定하고또한莊嚴한正殿으로決定하엿다또한靈柩가欄殿에奉遷되엇슴으로[illegible]사이의諸祭仕는總히御內儀로하다가御通夜와如함으로皇太后陛下를爲始하사各內親王侍從女官等이御內儀에서奉仕하시나殯宮移御後는公式이됨으로御通夜도各皇族을爲始하사宮內高官이交代로御通夜할터이더라

御陵域卅日確定

(淺川電) 淺川御陵地는二十九日閑院大喪儀總裁宮殿下께서御檢分하신結果卅日同地域에對한確定的發表가잇고卅一日頃에는莊嚴한地鎭祭가行할터인바御陵墓의地域은東京府下南多摩郡淺川村大字長房字十里이라는것이地籍名이다그런데舊時는陵村이[illegible]橫山地方과가티橫山村이라即[illegible]하고橫山莊의名이잇서武藏野의歷史的으로오랜것은말할것이업다그럼으로御陵의今日地名은淺川보다도녯적地方인橫山을附함이適하다는說이잇더라

新陵墓令適用

[illegible]二十九日閑院大喪使總裁宮殿下를爲始로同委員杉諸陵頭、東久世內匠頭、平塚東京府知事等이檢分한結果大喪使會議는細分하야上奏裁可를仰하고其工事에着手할터인바御陵墓는新皇室陵墓令에依하야처음으로適用하야設計한것으로同令에依하면陵形은圓丘로하고御陵의境域은二千五百平方米突以內로制限되어御陵附屬에는質素로境界線에는闌又는諸渠를設하기로되어잇다 御陵名은此를勅定하는規定임으로[illegible]리라더라

로御斂葬終了後는同令及施行規則에따라새로이陵籍에天皇御代數를揭하고陵面과共히左記事項을登錄하며共年月을記入後宮內大臣諸陵頭及圖書頭의捺印을할터이라더라

一、御諡號及御名 二、陵所 三、陵名 四、崩御의年月日 五、斂葬의年月日 六、營建의年月日 七、陵의形 八、境域의面積 九、附屬物

大喪使會議

(東京電) 三十日午前十時부터宮中西溜間에서大喪使의初對面會가行할터인바閑院大喪使總裁宮殿下에서도親히臨御하시고一木長官塚本關屋各次長以下委員全部가列席後閑院總裁宮殿下로부터論旨를賜하고一木長官으로부터一場의訓話가잇슨後大喪事務의部署에就하야決定할터이고部署가決定한後는大喪日程에對하야審議할터인바目下의處地로는大喪日은二月九日로決定하리라더라

1926年 世界大觀

(八)

朗山人

以上에말한것은 그것이모도다帝國主義의勢力을 弱하게하는것이엇지마는 그反對로帝國主義의힘을强하게하는것이업지아니하니 그代表的인것으로하야 獨逸의國際聯盟加入과勞農露西亞共産黨紛糾問題를들수잇는것이다 만는그米洲國際聯盟問題와가튼것은 資本主義的諸國間의一時的衝突로볼수잇는것이니 別도큰意義를무칠수는업는것이라하겟다

◇ 지난二十日의『모스크바』發電은 國際共産黨中央執行委員會의幹部가 十八日에選擧되얏다는것을 報道하얏다 새로選擧된國際共産黨中央執行委員會의幹部[illegible]

◇ 그와가티하야[illegible]를中心으로 反幹部의結되얏섯다 그러하야[illegible]게反對運動을開始하려[illegible]는데 그것이今番의[illegible]會에와서完全히敗北[illegible]

에서다시政治部幹部로[illegible]名을選擧하얏다고라 그結果를보면[illegible]에는異常[illegible]아니할수업는것은[illegible]에나또幹部全體中에[illegible]에브」氏의일홈이[illegible]한것이다「지노」氏는[illegible]年二月에「모스크바」에[illegible]產黨이처음에그基礎를[illegible]러最近外지中央執行委員長으로잇섯섯다 그러다가昨年十二月의共産黨第十四回大會以來로不遇의境遇에빠지게되엇[illegible]

그런데 그것을國際共産黨에서도是認하게되얏다그러나「지노비에브」「트로츠키」「카메네브」等은革命에有功한사람들이요 또世界的으로名聲을가젓섯다 따러서그들의勢力이 「쏘베트」聯合內에잇서서 不可侮일바잇슬것은 容易히想像할수잇슬것이다 幹部派 反幹部派相爭의論點이 어대잇는가하는것은 別問題로하고라도 이와가티有力한分派를생기게한것은어느程度에잇서서 帝國主義의힘을强하게하야주는것이될는지 이니그들無産階級의××政治를主張하며世界××을理想하는이로서는 不祥事라고할것이다 그러나黨內에不平이잇는것을그대로包藏하고잇는것이곳그自體의힘을强하게한다는것은아니다

◇ 또獨逸의國際聯盟加入도 帝國主義의힘을强하게하는結果를招來할것이니『도스』案에依하야 賠償問題를解決하고『로카노』條約에依하야 政治問題를解決할基礎를세우고 今年九月第七回國際聯盟定期總會에잇서서 獨逸이그에加入함으로因하야 政治關係가一段落을告하게되야 歐洲에잇서서는 世界에잇서서 資本主義가다시安定하게되얏다는것『말하게되얏다 獨逸의向背가아즉決定되지못하고잇슬때에는世界는퍽不安하얏섯고따러서資本主義의破綻이在邇한줄생각케한바잇섯더니지금는獨逸의不安動搖로因하야期待될變革의褒應은大部分除去되엇다고보지아니할수업다

◇ 이와가티 世界大勢를보아오면 우리는明白히두가지勢力이서로抗爭하고잇는것을보지아니할수업스니 帝國主義의維持及發展을爲한努力과 그에對한排擊을 看取할수잇다 이러한形勢下에잇서서 우리朝鮮사람들이 어느運動을助成하여야할것인가는 여긔서길게말할必要도업슬것이겟다(完)

日米將來의海戰危機說

米國朝野의耳目聳動

「우스」提督의報告發表拒絶

(華盛頓二十九日發) 「쿠라 오마」選出下院議員「맛쿨린칙크」氏는日本과海戰할時의危機에關하야亞米利加朝野의耳目을聳動하엿다고한다形便에依하야는「쿠리우스」提督의報告全部를發表할것을下院海軍委員會가要求함에對하야海軍長官「월바」氏는拒絶하는同時에委員會에出頭하야質問을答할것을承諾하엿다고

西艦乘組員敍勳

(東京電) 廿八日午前十時橫濱에入港한亞爾丁練習艦「푸레시덴트、사-엔트」號乘組員에對하야는御大喪中임으로正式의歡迎準備는全廢하엿는데同船長「비더라」中佐에對하야勳四等旭日章以下各各敍勳하실터이라더라

本黨은提携에無誠意

憲政會觀察

(東京電) 政本提携의結果全院委員長及常任委員長은完全히政本兩黨에獨占되엇는데本黨의態度는곳政府攻擊이硬化될듯이보이나憲政會에서는이로써本黨이政本提携에誠意가잇고또한政府攻擊에硬化한것이라고볼수업다고한다本黨이眞實로政本提携에誠意가잇슬것가트면奉答文起草委員長及豫算委員長과가튼것은多數黨인政友會에讓渡할이當然하다그런데本黨은自黨에서占領할것을主張하고政友會로하야금할수업시讓步케한것은政友會의應諾키難한無理한難題를提出하야萬若政友會가此를承諾치안을것가트면本黨은態度를變하야提携를破棄하려는魂膽이라고觀測한다僅히九十名의議員밧게不過한第三黨인本黨이開會劈頭에奉答文起草委員長과豫算委員長을占함은前例가업는일로서如何間變則이라고다本黨이此變則을아무念慮업시하는것이政友會를困難케하려는魂膽인外닭이다如何間政友會는今日外지는政府를不拘하고本黨의無理를隱忍하여왓스나政友會는何時外지던지本黨에끌리지안을터이다本黨으로서는政友會가讓步하면할사록今後益益無理한難題를主張할터임으로結局政友會는破하고그리고憲本提携에되어政本提携는破하고그리고憲本提携外지되지못하게되어黨는諸種의形式으로解散을避하려고할터이라고觀測하더라

政爭은御大喪後

(東京電) 休會再開後議會의運行如何는政界의前途如何에興味가잇는問題되어잇는바果然政本의提携가政府에致命傷을與하기外지突進할수잇슬가이수수꺽기의자물쇠하나인本黨의態度에따라左右될터이다그런데本黨內의事情을觀察하면大石、前田男之助氏一派의反政友派는幹部가걸핏하면政友會에일어리려는것을不快히역이고臨히幹部牽制의策動을하는一方新正俱樂部의淸瀨一郞氏의陸軍機密費事件의質問에對하야署名한大石氏等은頑强히其取消를하지안코三問題以外에는질아리憲本提携를밀려는듯한氣勢를示한다此間에處한政本兩派共히確實한策略의方針이서지안코一方政府도御葬中임으로써될수잇는데로政爭을回避치안으면안될處地에잇슴으로써解散하려는듯이하야野黨을威脅하는中이나此亦確實한策戰을갓지안어結局議會中心의政爭은御大喪後에가서하리라고觀測되더라

森拘陽等에게直訴를하게한事實이明瞭하게되어廿七日朝不拘留로請願令違反으로서起訴되엇더라

昭和銅貨

二千萬枚

(大阪電) 大阪造幣局에서는年號改元에伴하야今年度의貨幣는單只大正二字만을記入하기로決定되엇스나今年度부터는昭和二年의文字를記入하기로하야目下其鑄造에着手中이다本年度內에昭和二年의一錢銅貨二千萬[illegible]만을鑄造할豫定인데五十錢、十錢銀貨는아직來年度에는決定치안엇다고大體一月下旬에는流通될수잇게됨으로[illegible]二個月[illegible] 本年[illegible]記入[illegible]十萬[illegible]그外[illegible]는것[illegible]立고[illegible]합가[illegible]鑄貨는[illegible]에게流[illegible]가될터이더라

金生驛營業開始

咸鏡線中金生停留所를停車場으로二十五日부터變更하야一般運輸營業을開始하엿슴으로鮮鐵에서도聯絡運輸를하기로되엇더라

八面鋒

○ 每日아츰마다떼는掛曆도、한장두장다떼고보니、丙寅이란一年이、그럭저럭다갓다

○ 우리의過去一年을돌아보면、어떠한意味깁흔記錄이、잇슬지는모르나、悲慘의소리、苦痛의소리가귀에시끄럽게한것만엇다

○ 周天三百六十五度四分一의最後一分이、얼마도는바람에、이러한悲慘의光景、苦痛의光景은、모다꼬슴어가면어떠하랴

○ 그러면八面으로돌닌두기에、무된鋒錄도、最後의목을먹어기를다갈어버리고、새날을기다릴다듬기를힘쓰리라

謹告

今年新年號는事情에依하야所頁치못하고一日부터六頁式發行하게사오며附錄으로는『丁卯朝鮮日曆』을年例에依하야配付하엿나이다

朝鮮日報社

各中等學校敎科書指定販賣所

平和書館

營業科目
萬種書籍完備
學生用品具備
校具敎具取次
運動具樂器特別
空氣銃各種

目錄無代進呈

京城府堅志洞七番地
振替京城一一五三九番
同處地方注文歡迎者

大正十六年當用日記都散賣

吉州極東鐵道連絡 乘合自働車 定期發着時間表

極東行(下り一番汽車吉州驛午前八時三十分着接續)
吉州發 午前 九時
溫水坪發 同 九時四十分
古站洞發 同 十時十五分
雲社場發 同 十時五十分
明川發 同 十一時三十分
極東着 同 十二時二十分

吉州行(上り一番汽車極東驛午前十一時四十五分着接續)
極東發 午後 一時
明川發 同 一時三十分
雲社場發 同 三時十分
古站洞發 同 三時四十分
溫水坪發 同 四時十五分
吉州着 同 四時五十分

城津方面行(下り午後二時四十分接續)(上り午後五時四十五分接續)

元來水南終點을極東으로變更後賃金은三圓八十錢으로廉價되며經濟上便利는勿論이오이외時間上便利도만케되엿슴니다

咸北自働車商會
咸鏡線吉州驛前 電話二七番

人의게속지안는

日常百般 證文의書法

▲▲本書一冊만有하면如何히어려운證文契約書라도틀님업시書함니다

▼必備의寶典 金錢貸借、物件賣買、貸借讓渡、其他一切證文은書法이만나니多大한年苦心研究한結果大成한것이오本書는日本法律研究會에서▲金錢貸借▲動產不動產貸借▲使用人의雇人▲約束手形及爲替手形▲委任狀及身元保證▲其他一切證文契約書쓰는法은勿論▲登記强制執行▲民事刑事及人事訴訟의申請手續等一一히其書式及書例를示하야누구던지알수잇게丁寧親切히說明하엿슴으로本書一冊만有하면多大한金額으로辯護士나法律專門家에依賴치아니하고도申請書、願書、約書를自由自在로書할수잇슴니다

書式便覽 [illegible] 死亡遺失盜難無事營業其他一切願書나屆出이누구던지自由自在로書할수잇슴니다。

▲四六判美本三百頁定價 ▲二圓의處一千部限特價 金一圓五十錢 로申込하면 ▲前金은送料當方負擔即時急送 ▲代金引換廿錢增急送
▲東京市小石川表町六七 ▲振替東京六六八〇〇番

進文館書房

약효증명

眞正末 진정말

부종증 해소 양귀부족 담증 성신현
왕울녕증 폐매증 기억부족소
화룡병 상하혈 홍종 미두체 수족
괘냉 뇌병 학질 휴통 사붕 허한냉
삼요통 도부조 자궁병 각기골절
촌충 매독 림질

藥價 十三日分 五圓 / 五十日分 九圓

京城鍾路一丁目三十九番地

一生堂

[illegible]

그 하

樂園洞白富豪家에 轟然한爆發聲!

부근수십호는일시경동에싸이여 시끄가시끄의으로살끄빠천부근 不安한年末의京城

이지음년말서내의공긔가불안한 이십구일오후세시경 시내락원동(樂園洞) 부호백인긔(白寅基) 이백팔십삼번디 씨 집정문에는부근수십여호에들리는굉장한폭성이 돌연히터저백씨집은물론이요그부근일대는살긔가써치어 자못공포에싸혀스며한동안현장에는폭성에놀래인부근 사람들이 모혀들어잡답을이루엇섯더라

張雨然의所爲

실무은지경팔츠장일척 진유관에화약이만재해

권긔폭청을 이르킨자는 곽원종 이백륙십번디장만구(張萬求)의 아들 우연(雨然)(三)의 소위로 그를건은직경팔분(直徑八分)기리 한자(長一尺)되는 놋쇠로만든관(眞鍮管)에 화약을 가득히재인것으로 판명되얏는데 … 뻐어라부호백씨의집안에서 일시창확한호잡을이두엇섯더라

意味업시 한짓이라고 ◇…당자의말

권긔장우연은 방금서대문 … 오뎐목상뎐렬공소(上田鐵工所)에 근무하는 자로당자의말을듯건대「그날이노는날임으로 딱총십권어치를 사다가 화약을권긔 진유관에 재여 그가티백씨집문압마당에서 시험한것이 그가티되얏다」고말하더라

黑色雪降下 일본아소산에

웅본(熊本)에 잇는아소산(阿蘇山)밋헤잇는각촌락에는 이십팔일새벽부터재(灰)와석긴새캄안눈(雪)이와서 미증유의 긔관(奇觀)을이루엇더라 (웅본뎐보)

白氏邸에拳銃青年突現 二千圓을奪去說

수인과경찰은사실을부인

세말인까닭인지경찰부(警察部)마다 경계를 엄중히하는중인바를 비롯하야 시내각처의공긔는 긴장하야지는 동시, 시내요소 이십구일 오후에 청년 한명이 시내락원동백인긔(白寅基)씨집에나타나 폭발물(爆發物)을던지엿다함은 별항보도한바와 갓거니와 이케또다시 모키도부터립문한바에 의하면 이십구일밤에 권총을휴대한 청년한명이 나타나 주인을 협박한후현금이천여원을 강탈도주한 사실이잇다는데 이에대하야 주인되는백인긔씨와소관종로서에서는사실권부를부인한다 더라

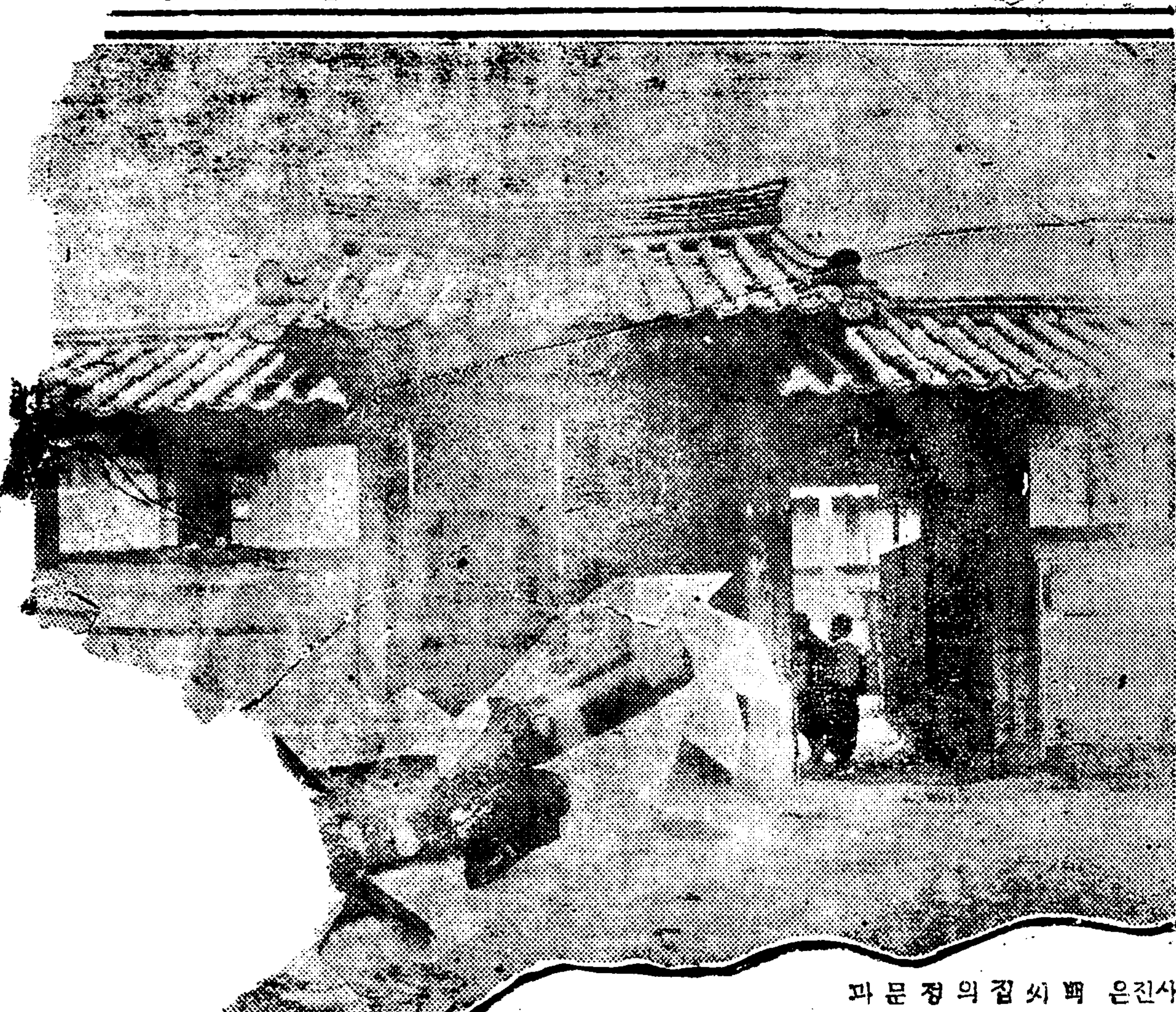

사진은 백씨집의정문과 ▷ ◁폭발된진유관의파편

刑事急行

중대시안하

백인긔(白寅基)씨 집에서 핑장한 폭발성이 잇섯든것은 별항보도한바와 갓거니와 소관종로경찰서에서는 일부 작난감가튼 딱총을 던진것이라하야그리 중대하게 생각하지안는모양

戒嚴狀態가튼 昨今의京城

각우행과부호의집을수직 골목마다사복경관을배치 飛鳥戰慄할警戒

연말인 요사이 시내에 험악한 긔분이 가득 차서 당장에 무슨 중대사건이 발생 한듯이 시내각경찰은 공긔긴장하야 도경찰부를위시하야각경찰서에서는부장경관을시내거리마다늘어노하오고가는사람의행동을눈닐히주목하는 한편에 사복경관대는 친척을잇다십히 삶긔등등한눈으로 돌아다니며 시내각은행에는부장경관을파송하야수직하고 유명한부호의집까지 경계를게을리하지안하실로계엄상태가든경성의 근일공긔는 멸릴만큼위험하게 되엿스며 시내경찰외에도 디방형사중 눈치싸르고 수단잇다는자는 모조리불러올려 시내형사와협녁하야 경계에당케 하얏다 더라

平壤도緊張

평안남도 경찰부에서는 경성으로부터 엇더한 통지를밧고지난 이십구일새벽평양경찰서형사전부를 비상소집하야 평양시내각려관료리집기생집밀매음집능의 여호를 수색하엿는데 이때문에 밀매음녀기생집에서는그고통을 …

荷車電車衝突

차부는생명위독

지난이십구일 오후두시 삼십분경시내 황금뎡(黃金町) 이정목 팔집번디 일화생명보험회사(日華生命保險會社) 압헤서신룡산(新龍山)행 일백륙십 륙호뎐차와 짐실은 화차(荷車)와충돌이되야 차부김헌장(金憲章)(二一)은 절명상태의 중상을입은 것을 곳부근 병원으로다려 가응급수당을하야 겨우생냥을 구하얏다 더라

迷宮에陷한 漢銀盜難犯人

그날숙직하든행원과발견한 행원을취됴하나단서를몰라

◇漢銀盜難의後聞

과보‖시내남대문통(南大門通)에잇는한성은행(漢城銀行)에서 금고속에 두엇든현금오천여원을분실하얏다함은이미보도하얏거니와 그후 경찰에서는당야에 숙직하얏든 행원과그날아츰에도난된것을 발견한 행원을위시하야 칠팔인의 행원을소환하야다가 취됴 하얏스나아모러한 단서를 엇지못하고사건은 역시 미궁(迷宮)으로 들어갓다는바 이에대하야 세상에서는 한성은행에 예금주(預金主)들이 예금을속속차저가서직접간에 영업상 영향이만타는 풍설이잇는바 이에대하야동은행지배인(支配人) 장우식(張友植)씨는 다음과가티말하더라 세상에는 우리은행 예금주들이 예금을 차저간다는 말이잇는듯합니다 만은그것은 풍설입니다 적어도 은행에서오천원쯤일은것이 무슨큰 관계가잇다고 예금주가 예금을차저갈리치가 잇겟슴닛가? 만일불행히 은행이 파산디경이라든지 또는자본금이 업서젓다던지하엿다면 모르겟습니다 만은 이번일에는 아모영업상영향이 업습니다 그리고이번사건의범인은경찰에서수사하는 중이죽 얼나나한 단서를 …

朴烈은不減刑?

恩赦에對한具體的觀測 경도대학사건등은사입어

어대상(御大喪)으로말미암은은사(恩赦)의요항은 이미보도하얏거니와 방금문제가되여 잇는중요한사건에대하야 구례를 …의)으로보면 다음과갓다더라 (동경뎐보)

(一) 京都大學의共産事件, 長野縣의騷擾事件, 新潟 … 赦의恩典에浴하고

(二) 恨比獄이되여잇는甘粕大尉는刑期가減할것이고

(三) 朴烈에對하야는減刑의餘地가업고

(四) 今回控訴된今村東京地方裁判所長의瀆職裁判은傳聞에依하면恩赦를受하리라하나該瀆職事件은裁判所構成法에依한것임으로勅令에依하야赦放을左右할수업다는議論이잇서그點은아즉不明하다

詐欺結婚當코 남편을걸어고소

전북금산군부리면 … 리(全北錦山郡富利面 … 里)에사는 길성녀(吉性女)(二 …)는 … 가티두사람을걸어고소한것이라 더라(금산)

重大計劃세운新民府 長白山에二中隊移動

민심수습하기위하야중앙위원이 디방을순회하며연설강연에노력 注目할此後의運動

북만주(北滿洲)에 근거를 둔 신민부(新民府)에서는 수년래도 만흔힘을 … 조선 ◯◯을위하야 여러가지로 진행하여오든 신민부(新民府)에서는 근일에 모중대한계획이잇서군인 이중대(軍人二中隊)를장백산(長白山)부근으로 이동시키며 겸하야중앙위원허백도(許白島) 리관하(李觀河)두사람이각디방으로돌아다니면서 강연도하고 연설도하며 간당하도 종종분고됨대한노력을하는중이라더라 (령고탑특신)

自動車警官隊 孔德里를包圍

어제밤본뎡서자동차경관대가출동 벽과부엌까지삿삿치뒤지는가택수색 徐世忠氏突然拘引

작금의 불안한 시내공긔는사람으로하야금 떨리게하든바 본뎡서에서는 정사복경관 수십명이 자동차를 모라시외공덕리(孔德里) 서세충(徐世忠)씨의가택을포위하고일일히수색한후서세충씨는물론이요일반가족까지 자동차에태여가지고본정서로데려다가하로밤을재인후가족은돌려보내고서세충씨만유치시킨후 방금엄중히취됴사중이라는데권부사건의내용은 절대비밀에부침으로 자세히알수업스나 매우중대한혐의가잇는듯하더라

中毒者吐血急死

전북고창군부안면중흥리(高敞郡富安面中興里)에사는 배정환(裵正煥)(三◯)은 동군내각시장을중심으로 십년간잡화행상을하야 륙백원의자본을 가지게되얏섯는데 오년전부터 모루히네중독에 걸리여 가산을다업새고 중독에몰리여토혈하다가지난이십륙일에죽엇다고 (고창)

赤露軍隊集中과 中防備嚴重

중국동부국경에로군대집중 중국보교병도오소리로집중 赤化防止努力

근일에 적로(赤露)의군대가 중국(中國)동부 국경으로 모히는 긔미를탐지하야 유녕진수사서 … 騎兵은 가만한속에 오소리강림(虎林)동녕(東寧)방면으로이동하며 각디의경계도 긔보와가티 적화서뎐위를 방지하기위하야상당한 수법으로 엄중경계하는중이라더라(령고탑특신)

종명자

▲이이야기는늴거에서울손님한분이목포정거장에서목격하고 어처구니가업서하품을한일이엇다 ▲그손님이마츰출동을누른 빼들고보니담배가업는지라 엽헤잇는 늑수그리한이보고 담배한대달라고한즉 그로인은싱지를훅처훅처하더니 무슨생각을햇는지 손을추고담배청한 손님을처다보 「헤, 또속을줄알고?」하며, 아 손님도 또처음당하는 일이라 쟁가지낫섯다나 ▲ … 국알고본즉 권매국 … 리가속 주엇다가 벌금을바 … ▲그래서 그 … 양복입은 사람 … 국원으로알고 그리하 … ▲권매국원의 … 짓이시골은지금도남 …

三千從業員怠業

동경도목국도로파에서 사백오십명을해고한후 東京土木局紛糾擴大

지난이십오일부터경뎐항폐하에서붕어하시기바로권비상히혼잡할째에동경토목국(東京土木局)에서도로과(道路課)종업원약사백오십명을 돌연히 해고(解雇)한일이 잇섯는데 문데는의외에분규(紛糾)를일으켜 동경종업원조합(東京從業員組合)이유원하야 다시당국자에게 재삼교섭하얏스나 해결될 희망이업슴으로 이십육일 아츰부터직접행동(直接行動)을하기시작하야도로종업원삼천오백명은태업상태에잇더라(동경뎐보)

北滿穀價高騰

동포의생활상유익

이미본보에 보도한바 북만녕고탑(北滿寧古塔)에 공동판매사(公同販賣社)를만들고우리동포가 소작한벼를 낫에게속지말고 정당한가격으로 팔고사게하자한바 이보다먼저 녕고탑로중요하게보고 도자수매긔관(稻子收買機關)으로 로시아사람들이상긔공사(象記公司)라고두엇는데 공농관매사와 벼를사는중 … 이생기여 서로동판일상 … 사려함으로 자연 벼갑이고농되야 리반동포들은 공농판매사가된것을 더욱한영하게되엿다하며 동상긔공사에서 사무를보든우리동포김두현(金斗鉉)씨도이러케되야 벼갑은 고등하여지는 것을 매우조아한다하며 동포의만주관미 동족의애 또는우리의만주(滿洲)거주장래에큰유익을주려는뜻을품고 무슨일에나 착수하는 그분네를 일반동포가매우찬성한다 더라(령고탑특신)

바다한참동안소동을하얏스나별로검거된자는업다 더라

이요하여간 그것을던지자는악의로만것이라 하야형사리문경(李文卿)을보내여사실을됴사하는동시에범인을엄탐중이라더라

老人凍死

충북보은군속리면 백현리 (忠北報恩郡俗離面栢峴里)에는 지난이십삼일에주소미상한 칠십여세 가량되는남자한명이 얼어죽엇슴으로당디주재소에서 검시한후 그곳면사무소에 인도하야 매장케하얏다고(보은)

群山僵屍

이십륙일밤에군산부장재동시장부근(群山府藏財洞市場附近)길엽헤서 눈속에파무처 얼어죽은 나히삼십오륙세가량되어보히는조선사람인걸인(乞人屍體)하나를발견하엿다고(군산)

오늘이야기

◇시외동독도리 우상한뎍준(市外東纛島里牛尙翰德俊)(三二) 은 이십구일 오전칠시경시내수창동(需昌洞)십구번디수용상김구희(金久喜)(三◯)가도살하라고경성도수장에갓다 오는두머리백칠십여원에게 … 하여갓다고 ◇그러케소를도적 … 권괴김구희의처녀 … 어덧는지 또는협의자를 잡엇는지 못잡엇는지를 우리는도모지모르는 터입니다 (金德祚)라는 사람이 한덕준에게백원의채무가잇슴으로 이것을 밧기위하야 그사람의 매부(妹夫)의소를가저간것인데한덕준은동대문서(東大門署)에 고발하엿다고

◇일본기부현유군부추촌아도청작(岐阜縣揖郡富秋村兒島淸作)의안해「스미」(◯◯)는 이십팔일 오전 여섯시 경 그장남 정호(正治)(二)와 외네명의아들과함의 그부근 내물에싸저서 자살하라 하얏다 ◇이것을 부근사람이 발견하고 즉시 응급치료를한결과 여섯명 … ◇이모녀살어낫다 ◇그런데 이와가티 아들놈과함께자살하랴던원인은 생활이극도로곤난한중 채무에 쫄리는것이 귀치안어서 그와가티 자살로자한것이라고

◇요사이 귀종사건이하도만히이러나세상이수선수한중에더욱경관나으리들 극도로 신경이과민하야 이따금헛된수고를하는것도불만만흰 ◇이십구일밤에도 역시각경찰서에서는 권시에 비상선을치고 방을새워가며 경계를하는데 밤새우는나으리를 바람소리에도 귀를번쩍늘것다 ◇방이깁허 오전세시쯤 되엿는데 시내욱뎡(旭町)일뎡목어느집에 권총을가진 강도세명이들어갓다고 본뎡서(本町署)에 고발한자가 잇섯다 ◇근일낫다고 야단이러난 본뎡서에서는 지체업시 수명의형사를 그곳으로보내여 됴사하여보니 ◇웬걸! 이것은권혀 근거업는헛소문 ◇그러케거짓말하는자도 시럽슨사람이지만 이러케 속어서 잠도못자고 활동하는 경관에게도동정하지아니할수업다

感電墜死

연을내리다가

시흥군북면 본동리로량진리(始興郡北面本洞里鷺梁津里)상금성(尙今成)(二一)은지난이십팔일 오후네시경 김포수리조합(金浦水利組合)으로나가는 금강산뎐긔회사(金剛山電氣會社)뎐주에올라가서 연을내리다가 그만감뎐(感電)이되여 써러저죽엇다더라(시흥뎐화)

日、勞働評議會의 露、貧金領收判明

동회간부의삼천원소비로 사실이확실하면중대문데

로동평의회(勞働評議會)에서는 로농로서아(勞農露西亞)로부터 로농자금을 바닷다는데 대하야 당국에서는 각방면으로 사실유무를 탐사하는 일변의혹의눈으로 로보고잇던바 최근에이르러 동회간부중한사람이 삼천여원을 소비한 사실이잇서 일로인하야 결국내란이 일어나 사실이폭로되게되엿다는바 운농자금은 일본에서가장유력하다는늠로무역상회(日露貿易商會)에서 들어온것으로 만약 권긔사실이확실할째에는사면내로동상외교상 다대한 영향이잇슬터임으로 신중히심의 연구한후 근근검거를 할터이라 더라

利川小火

◇지난 이십팔일 오후다섯시 경리천읍내관고리(利川邑內官庫里)오십오번디 리긔원(李箕元)의집 협호에 사는권인식(權仁植)의집에서불이나서 한시동안을 탓다는데 그원인은 … 외장녀 … (二◯)이가처덕밥솟에 불을 쌔다가그와가티 발화되엿슴으로 소방대와 린근사람들의 협력으로진화하엿스나마츰바람 이 대단치아니하얏슴으로 이웃의위험은면하엿스며손해는오륙십원가량된다고(리천)

柴草採取嚴禁으로 住民은凍死地境

대표를뽑아군당국에진정

춘천군 신북면마산리 와신동리(春川郡新北面馬山里新銅里)와동군서상면 … 동면 노산리(蘭山里)와동군서상면 서상리우유동(同郡西上面西上里牛遊洞)뒤산에서 나무들하야살든중 금년에와서는 산치동산의 소유자인 삼정회사(三井會社)와 동군서상면장은 권긔 산림에서나무하는것을 엄금할뿐외라 나무쌔는것이 산가티 쌋엿다는데방금엄동을 당하야 그부근 주민천여명은 할수업는 사경에싸졋슴으로 박중옥(朴重玉)、박용욱(朴容旭)、박종하(朴鍾夏)세명을 대표자로 뽑아 군당국에 진정하얏다더라(춘천)

叔父돈훔치고폐포

경북칠곡군왜관면왜관동(慶北漆谷郡倭館面倭館洞) 리범학(李範學)(二◯)이란자는 지난이십칠일 오후한시경에 자긔 숙부(叔父)가금고에 너허둔 현금륙백삼십원을 훔처가지고 경성방면으로도망하다가대뎐(大田)서에피착되엿다고

松枝에縊死

본가에갓다오든길에

장연군룡연면 제산리오형근(長淵郡龍淵面祭山里吳亨根)의처 김창민(金昌敏)(二◯)은 십이월이십오일에 뒷솔밧에서 목을매고죽엇다는데 탐문한바에 의하면 십삼일권에 시모와가티 본가에갓다가 돌아오든바 중로에서부터는 시모의뒤를 임뎡보가량이나써러저오나 시모는뒤고가 몸시참으로 속보로집에 도착하여한시간동안이나 기다려도 마츰내오지 아니함으로 다시차지려나가는길에 무심히길가솔밧을바라보즉 소나무가지에 목을매고죽은것을 발견하엿다는바 그자세한원인은 미상하나 시집살이가 실혀함이다하며 권에도간상을나시고차살하려든것을시모가발견한일이 잇섯다더라

技境

手權大會 止決定

…에서는明年一月 …서열릴第二回全 …팅選手權大會 …의모든스케잇 …기로決定하엿더

勸界消息 東京帝 …員會를비롯하야日本 …部에서는去十八日에 …議한結果廿二 …고早大·慶大 …의兩蹴球 …스퍼이에앨하各大 …에서는第一期服喪五 …「鬪로」何헌鍊習이 …으로來年처음 …을가지고잇든萬 …의「완터스폿스」 …(電)

…의得點

…카리 …位의 …를넘은 …의四位가 …比較하면 …며全리그의本壘 …으로昨年의五 …것도거다盜壘 …七一一보다격 …後까지激烈 …잡이『뎃 …三七七로 …루스」는三七 …年의西闘打者 …의『연일만」과 …이그다음이다 …百八十四本의 十 三壘打五 …四九五打數게 …壘打數를어덧스 …一三九點이第一 …(電)

已未後의歷史編纂

歐米委員部에서 긔미운동을중심으로한

미 … 것돈 華盛頓)에잇는조선 …부 歐米委員部)에 … 죠처음에긔미년운동이이 …의준비와긔 …

無産者大福音

一、간장은, 빗조코, 맛조코, 만들기쉽고, 경제되고, 위생에조습니다

一、잉크난 색이선명하고, 영업상으로도유망하며 보는사람마다 백월덕환영합니다

단、三時間에 가장(醬油)을 만드난醬油製造法을 비밀히 가르쳐드리겟습니다

一部一人의限하오니有意하신분은 (返信料添附하야申込하시요)

京釜線金泉本町 朝鮮日報金泉支局代理部 電話三七番 振替京城一二七一七番

新治病法發表

最近獨逸國新發見으로日本政府專賣特許權을得하고其新勢力을世界에驚異케하는酸素及蒸氣應用萬病根治新療法은針藥精神及電氣各種療法으로無效不治되는諸難病痼疾도意外全快되는바鮮漢文으로敎授하야醫師同樣收入多大自由開業케하오니他業에見欺失敗人及立身出世의速道와高等新職業을希望하시는男女諸氏는至急問議來學就業을敬望 一層有利한出張所長도無料認許喜

湖南線江景北町一〇八 東京理學療法研究所 朝鮮總支部 振替京城一四、七三三番

登錄商標 萬世 만세 出願中

질긴고무신 萬만世세고무

京城中林洞一五〇番地 萬世고무工業所 (電話本局三九八番)

所主(元大陸고무會社專務) 岩間亮 營業主任(元同會社營業主任) 金鳳吳

男 腎氣强壯 女 月經順調 의大福音

英雄은不虛老하고大材는不世出이라扁鵲華陀諸師의心傳秘訣이幾多名醫를經하야이제야公開하게되엿사오니四海僉君子는勿失此機하시고通知하시면有病完治와無病益健의効를得하실詳細書를送呈함 但回信料를要함

中國奉天省十間房 德興號 謹啓 日郵局私書函七號

張擴大一統—交通大便利

黃海自働車部

營業線路

海州長連間 (長淵松禾殷栗經由) 長淵苔灘

長淵海州間 長淵猪島間 (松禾殷栗長連經由)

夢金浦信川溫泉間 (長淵經由)

長淵松禾溫泉間

長淵夢金浦間 松禾松禾溫泉

長淵信川溫泉間 長淵九美浦間

豐川信川溫泉間 (松禾經由)

殷栗金山浦間

長淵今卜間 (松禾殷栗長連經由) 長淵碑石浦間

(但長淵今卜間은四月부터十一月外지 長淵猪島間은十二月부터翌年三月外지通過함)

黃海道西部一帶의交通機關으로長淵、淵康、松禾三個所의自動車部가有하든바今番當局의許可를得하야三本部를統一하고黃海自働車部라改稱하야長淵에本部와各所에支部를置하고內部의刷新은 營業範圍의大擴張과乘客의便利를力圖하나이다

主 黃海自働車部 朴鳳淳 白

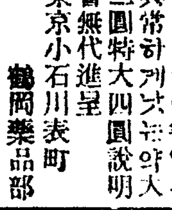

[玉에티]

사마귀 버짐 주근깨

잡티살에特效업시 異常하게낫는약 二圓特大四圓 說明書無代進呈

東京小石川表町 鶴岡藥品部

當一月一日부터同五日間晝夜二回 大公開

새해첫날첫선물은名作唯一의大活劇

米國윌니암폭쓰社大力作大活劇 大戰爭映畫!!

霸氣滿滿 全七卷

大活劇 俠勇돈자 全七卷

폭쓰本社大作品